

Choix des matériaux des menuiseries :  
 Fenêtres et portes fenêtres : en PVC teinté "gris de sécurité" (RAL 7004)  
 Portes et porte de garage : en PVC teinté "gris ardoise" (RAL 7015)  
 Volets : en bois teinté "gris de sécurité" (RAL 7004)

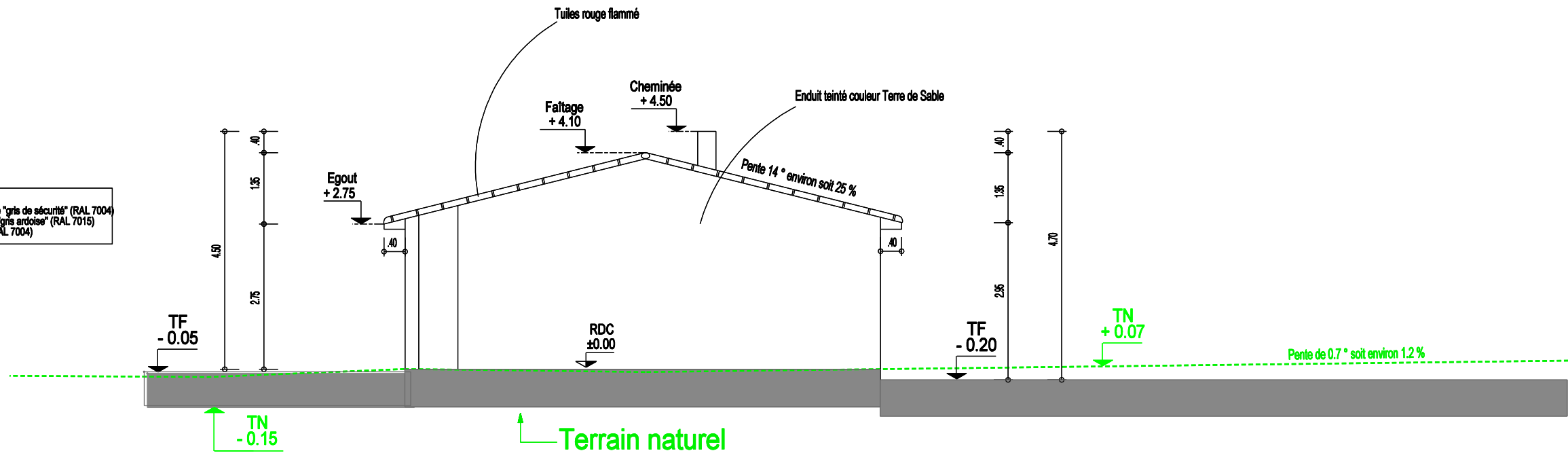

## PLAN DE FACADE ET DES TOITURES - SUD EST

Choix des matériaux des menuiseries :  
 Fenêtres et portes fenêtres : en PVC teinté "gris de sécurité" (RAL 7004)  
 Portes et porte de garage : en PVC teinté "gris ardoise" (RAL 7015)  
 Volets : en bois teinté "gris de sécurité" (RAL 7004)

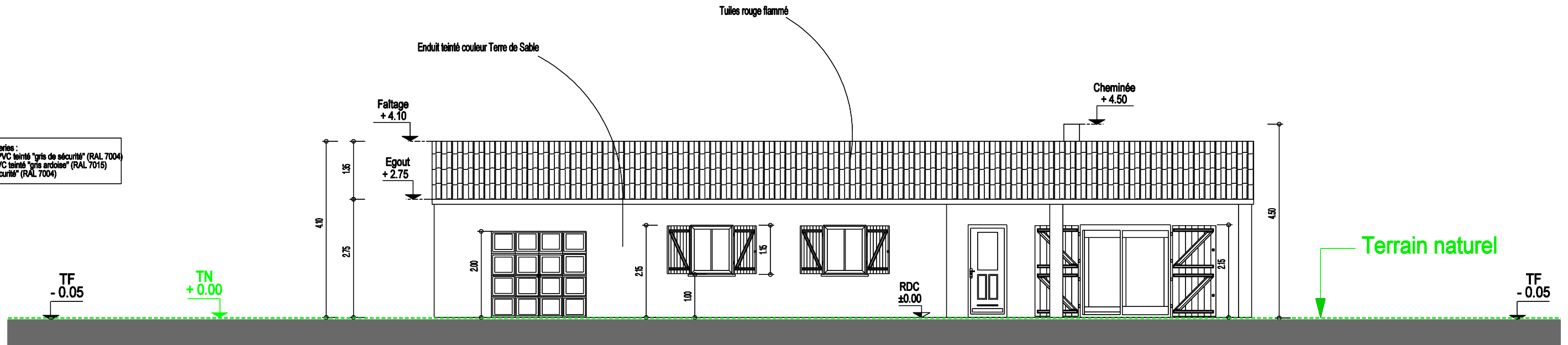

## PLAN DE FACADE ET DES TOITURES - SUD OUEST

Remarque :  
 Le niveau + 0.00 correspond au niveau RDC  
 de la future maison d'habitation soit une altitude de + 246.75 m

Echelle : 1 / 100

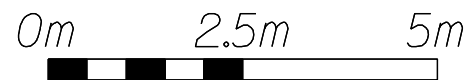

DEMANDEUR :  M. Xxxxx XXXXX 1, rue de Xxxxx 00000 XXXXXX	SIGNATURE :	DEMANDE DE PERMIS DE CONSTRUIRE  CONSTRUCTION D'UNE MAISON D'HABITATION  2 route de Xxxxx 00000 XXXXXX	DATE : 6 juin 2011  <b>PCMI 5</b> Plan de coupe du terrain et de la construction
--	-------------	---	--